

Il **Master** risponde all'esigenza di abitare il mondo della malattia e sofferenza ampliando l'approccio medico tecnico-scientifico con le dimensioni spirituali, etiche e relazionali proprie dell'umano integrale. Si tratta di un Master per la formazione per accompagnatori spirituali di persone malate, che mira a fornire competenze teologiche, pastorali, relazionali, di scienze umane e sanitarie al fine di testimoniare il Vangelo della vita e illuminare la dolorosa condizione della malattia, in special modo nelle fasi terminali, in cui la persona fa esperienza della propria finitezza. La cura pastorale ha il suo nucleo nell'accompagnamento spirituale, in cui traspare il carattere trascendente proprio della persona umana, che dischiude il dialogo tra proposta cristiana e differenti mondovisioni che abitano l'odierna società plurale.

Il Master ha la **finalità** di offrire una specifica e qualificata formazione teorico-pratica sull'accompagnamento spirituale nel mondo della salute nell'orizzonte di una visione antropologica, psicologica e teologica della sofferenza e della cura.

La **proposta formativa**, che prevede corsi d'insegnamento e tirocini di formazione pratica, si basa su: documenti ecclesiali e linee teologiche fondamentali relativi al mondo della salute; conoscenza delle dinamiche relazionali, psicologiche e sociologiche; fondamenti di bioetica; conoscenza del contesto sanitario e della ricerca scientifica; lavoro di gruppo.

SEDE DEL CORSO

ISTITUTO SUPERIORE DI SCIENZE RELIGIOSE
VIA DEI CAVALIERI DEL SANTO SEPOLCRO 3 – MILANO
O ANCHE IN MODALITÀ ONLINE

ISCRIZIONE AL CORSO

DAL 30 NOVEMBRE 2021

ONLINE: www.issrmilano.it/mastercuraspirituale

IN SEGRETERIA ISSR:
MERCOLEDÌ – SABATO 10:00 – 12:00 E 14:00 – 17:30
VIA DEI CAVALIERI DEL SANTO SEPOLCRO 3 – MILANO

TEL. 02 86 31 85 03
e-mail: segreteria@issrmilano.it

COSTI

INTERO ANNO ACCADEMICO: € 450

MODULO (CORRISPONDENTE AD OGNI AREA
TEMATICA): € 120

SINGOLA GIORNATA: € 50

CONSEGUIMENTO DEL TITOLO: € 100

CREDITI FORMATIVI

PERCORSO ACCREDITATO ECM PER FIGURE SANITARIE

PERCORSO IN FASE DI ACCREDITAMENTO PER
ASSISTENTI SOCIALI

L'accreditamento prevede la partecipazione on-line. Qualora si seguisse il Master in presenza, è necessario che gli interessati siano muniti di pc per eseguire il collegamento.

IMMAGINE

Vincent van Gogh, *Il buon Samaritano*
olio su tela, 1890, Kröller Müller Museum

Con il patrocinio della Conferenza Episcopale Lombarda

MASTER UNIVERSITARIO DI I LIVELLO

LA SPIRITUALITÀ NELLA CURA

*Accompagnamento
nel mondo della salute*

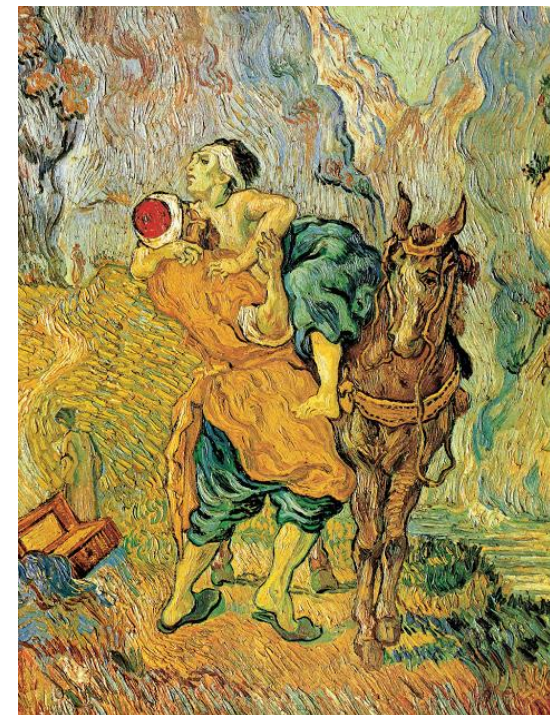

I Anno: 2022

II Anno: 2023



I **destinatari**, che possono partecipare al Master in qualità di studenti ordinari per conseguire la qualifica, sono quanti hanno conseguito una Laurea triennale, specialistica o a ciclo continuo, nelle materie scientifiche (medicina e chirurgia, professioni sanitarie) e umanistiche (scienze religiose, facoltà teologica, filosofia, scienze dell'educazione, psicologia), e quanti hanno conseguito titoli equipollenti rilasciati all'estero e accompagnati da dichiarazione di valore. Quanti non possiedono tali qualifiche ma sono interessati al Master, possono partecipare in qualità di studenti uditori.

La **struttura** del Corso, che ha durata biennale e prevede il conseguimento di crediti formativi universitari (CFU), comprende 270 ore di lezioni teoriche, 48 ore di lezioni teorico-pratiche, 100 ore di stage in ospedale o struttura assistenziale, 96 ore per l'elaborato finale. Gli studenti, ai fini del conseguimento del titolo, sono tenuti a partecipare ad almeno 2/3 delle ore di lezioni e di tirocinio.



PROGRAMMA DEL I ANNO: 2022

Convegno: La cura in tempo di Covid (15 gennaio)

Area pastorale

Visione e missione della pastorale della salute:
22 gennaio - G. Cervellera

Metodologia della ricerca e della cura nel mondo clinico:
29 gennaio - P. Fontana

Metodo pastorale:
5, 26 febbraio - L. Bressan

Area spirituale

Integrazione della spiritualità:
12, 19 febbraio - E. De Martin Roder

Area bioetica

Introduzione alla bioetica:
5, 12 marzo - A. Frigerio

Area relazione d'aiuto

Relazione d'aiuto pastorale:
19, 26 marzo; 2, 9 aprile - G. Cervellera

Accompagnamento spirituale in ottica multidisciplinare:
17, 24 settembre; 1, 8, 15 ottobre - T. Proserpio

Area teologica

Teologia biblica:
22, 29 ottobre - G. Camesasca

Teologia della salute:
12, 19 novembre - A. Frigerio

Liturgia e sacramenti:
26 novembre, 3 dicembre - G. Scalvini

Orario delle lezioni: h. 10.00-13.00; 14.30-18.00

Alle lezioni sarà possibile partecipare in presenza o da remoto

Tirocinio ospedaliero: si svolgerà nei mesi di maggio e giugno, nel rispetto delle normative anti-Covid

PROGRAMMA DEL II ANNO: 2023

Area antropologica di base

Antropologia teologica per il mondo della salute:
14, 21 gennaio - C. Raimondi

La salute nelle religioni e culture:
28 gennaio, 4 febbraio - E. L. Bartolini

Area psico-pedagogica

Psicologia della salute:
11, 18, 25 febbraio - C. A. Clerici

Psicologia della relazione:
4, 11, 18 marzo - M. Binasco

Area dell'etica applicata

Bioetica clinica:
25 marzo, 1 aprile - L. Zucaro

Cicely Saunders e la pratica medica:
16, 23 settembre - P. Marengo e M. Maltoni

Area dell'accompagnamento

Accompagnamento e cura in pediatria:
30 settembre - A. Giannini

Accompagnamento e cura in psichiatria:
7 ottobre - G. Cerati

Accompagnamento e cura in geriatria:
14 ottobre - D. Mari

Accompagnamento e cura in fragilità emergenti:
21 ottobre - M. Lancini

Cure palliative e accompagnamento alla morte:
28 ottobre, 11 novembre - A. Caraceni

Area giuridica

Organizzazione sanitaria:
18, 25 novembre - C. M. Mozzanica

Biopolitica:
2, 16 dicembre - A. Frigerio